

**Antrag:**

Ich möchte **ordentliches Mitglied** werden im Verein  
Gemeinschafts- und BildungsRaum, Elbgarten Wittenberge



Vorname Name \_\_\_\_\_

Geburtstag \_\_\_\_\_

Straße, Hausnummer \_\_\_\_\_

PLZ, Ort \_\_\_\_\_

Telefon \_\_\_\_\_

E-Mail \_\_\_\_\_

Gemeinschafts- und  
BildungsRaum, Elbgarten  
Wittenberge

Klärenweg 35  
19322 Wittenberge

www.elbgartenwittenberge.de  
vorstand@  
elbgartenwittenberge.de  
fb: elbgartenwittenberge  
t: 038791 801 813

Datum \_\_\_\_\_ Unterschrift Mitglied / ggf. gesetzlicher VertreterIn \_\_\_\_\_

Der Beitragssatz beträgt jährlich

Erwachsene 48,- Euro

Studierende, Wenigverdienende 24,- Euro

Solidaritätsbeitrag ab 96,- Euro oder mehr

**Ich zahle bequem per SEPA-Lastschrift**

Name, Vorname \_\_\_\_\_

Hiermit ermächtige ich den Verein Gemeinschafts- und BildungsRaum,  
Elbgarten Wittenberge für die Dauer meiner Mitgliedschaft die von mir zu  
entrichtenden Mitgliedsbeitragszahlungen zu Lasten meines Kontos im  
SEPA- Lastschriftverfahren jährlich abzubuchen.

Bankinstitut: \_\_\_\_\_

IBAN: \_\_\_\_\_

BIC.: \_\_\_\_\_

Ort / Datum \_\_\_\_\_ Unterschrift des /der Kontoinhabenden \_\_\_\_\_

Gemeinschafts- und Bil-  
dungsRaum, Elbgarten  
Wittenberge e.V.

DE29 4306 0967 1258  
8112 00

GENODEM1GLS

Bestätigung durch den Vorstand \_\_\_\_\_ Unterschrift Vorstand \_\_\_\_\_

Steuernummer: FA Kyritz  
052/140/17530

Mit meiner Unterschrift stimme ich der Erhebung und Verarbeitung folgender personenbezo-  
gener Daten durch den Verein zur Mitgliederverwaltung im Wege der elektronischen Datenver-  
arbeitung zu: Name, Anschrift, Geburtsdatum, Telefonnummer und E-Mail-Adresse. Durch meine  
Unterschrift erkenne ich die Satzung des Vereins an.

**Vorstand:** Christina Gierth

Tina Vogel, Elisa Igersheim  
Beisitzer:in: Tobias Schubert  
Gesa Geiger

**Antrag:**

Ich möchte **Fördermitglied** werden im Verein  
Gemeinschafts- und Bildungsraum, Elbgarten Wittenberge



Name\* Vorname \_\_\_\_\_

Geburtstag \_\_\_\_\_

Staatsangehörigkeit \_\_\_\_\_

Straße, Hausnummer \_\_\_\_\_

PLZ, Ort \_\_\_\_\_

Telefon \_\_\_\_\_

e-mail \_\_\_\_\_

Gemeinschafts- und  
BildungsRaum, Elbgarten  
Wittenberge

Klärenweg 35  
19322 Wittenberge

www.elbgartenwittenberge.de  
vorstand@  
elbgartenwittenberge.de  
fb: elbgartenwittenberge  
t: 038791 801 813

Datum \_\_\_\_\_ Unterschrift Mitglied / ggf. gesetzlicher VertreterIn \_\_\_\_\_

Der Beitragssatz beträgt jährlich  
Fördermitglieder 50,- Euro oder mehr

**Beitrags-Einzugsermächtigung**

Name, Vorname\* \_\_\_\_\_

Straße, Hausnummer \_\_\_\_\_

PLZ, Ort \_\_\_\_\_

Hiermit ermächtige ich den Verein Gemeinschafts- und Bildungsraum,  
Elbgarten Wittenberge für die Dauer meiner Mitgliedschaft die von mir zu  
entrichtenden Mitgliedsbeitragszahlungen zu Lasten meines Kontos im  
SEPA- Lastschriftverfahren jährlich abzubuchen.

Bankinstitut: \_\_\_\_\_

IBAN: \_\_\_\_\_

BIC.: \_\_\_\_\_

Gemeinschafts- und Bil-  
dungsRaum, Elbgarten  
Wittenberge e.V.

DE29 4306 0967 1258  
8112 00

GENODEM1GLS

Steuernummer: FA Kyritz  
052/140/17530

Ort / Datum \_\_\_\_\_ Unterschrift des /der Kontoinhabenden \_\_\_\_\_

Die Einzugsermächtigung gilt ab dem \*) bitte in Druckbuchstaben

**Vorstand:** Christina Giertsh

Tina Vogel, Darya Hess  
Beisitzer: Tobias Schubert



## Beitragsordnung

Gemeinschafts- und Bildungsraum, Elbgarten Wittenberge

Gemeinschafts- und  
BildungsRaum, Elbgarten  
Wittenberge

Klärenweg 35  
19322 Wittenberge

www.elbgartenwittenberge.de  
vorstand@  
elbgartenwittenberge.de  
fb: elbgartenwittenberge  
t: 038791 801 813

### § 1 Mitgliedsbeitrag

1. Der jährliche Mindestbeitrag beträgt

für natürliche Personen:	24,00 Euro,
Ohne-Sorge-Beitrag:	48,00 Euro,
Solidaritätsbeitrag:	ab 96,00 Euro
juristischen Personen	ab 48,00 Euro

2. Ehrenmitglieder sind vom Mitgliedsbeitrag befreit.

### § 2 Fälligkeit/Zahlungsweise

1. Der Mitgliedsbeitrag ist jährlich im 1. Quartal des laufenden Kalenderjahres fällig und selbstständig und unaufgefordert vom Mitglied zu überweisen. Es besteht die Möglichkeit eines Lastschrift- oder Dauerauftrags.
2. Sobald ein Mitglied in den Verein eingetreten ist, wird der Jahresbeitrag innerhalb eines Monats fällig.
3. Der Beginn und das Ende der Mitgliedschaft lassen die Höhe des Mitgliedsbeitrages für dieses Kalenderjahr unberührt.

### § 3 Ausschluss bei Nichtzahlung

1. Alle Vereinsmitglieder werden zu Jahresbeginn vom Kassenwart an die Jahresbeiträge erinnert.
2. Mitglieder, die bis Anfang März keine Beitragszahlung geleistet haben, werden nochmals an ihren offenen Beitrag erinnert.
3. Bei unentschuldigter Nichtzahlung nach §2 Beitragsordnung entscheidet der Vorstand über den Ausschluss.

### § 4 Inkrafttreten

1. Diese Beitragsordnung Gemeinschafts- und Bildungsraum, Elbgarten Wittenberge tritt mit Beschluss der Gründungsversammlung in Kraft.

Wittenberge, den 11.01.2021

Der Vorstand

Gemeinschafts- und Bil-  
dungsRaum, Elbgarten  
Wittenberge e.V.

DE29 4306 0967 1258  
8112 00

GENODEM1GLS

Steuernummer: FA Kyritz  
052/140/17530

**Vorstand:** Christina Gierth

Tina Vogel, Darya Hess  
Beisitzer: Tobias Schubert

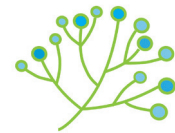

## Beitragsordnung

Gemeinschafts- und Bildungsraum, Elbgarten Wittenberge

Gemeinschafts- und  
BildungsRaum, Elbgarten  
Wittenberge

Tina Gierth | Vorstand  
Elbdeich 8  
19322 Müggendorf

Fon: 0152 2938 6653  
www.elbgartenwittenberge.de  
vorstand@elbgartenwittenberge.de

### § 1 Mitgliedsbeitrag

1. Der jährliche Mindestbeitrag beträgt

für natürliche Personen:	24,00 Euro,
Ohne-Sorge-Beitrag:	48,00 Euro,
Solidaritätsbeitrag:	ab 96,00 Euro
juristischen Personen	ab 48,00 Euro

2. Ehrenmitglieder sind vom Mitgliedsbeitrag befreit.

### § 2 Fälligkeit/Zahlungsweise

1. Der Mitgliedsbeitrag ist jährlich im 1. Quartal des laufenden Kalenderjahres fällig und selbstständig und unaufgefordert vom Mitglied zu überweisen. Es besteht die Möglichkeit eines Lastschrift- oder Dauerauftrags.
2. Sobald ein Mitglied in den Verein eingetreten ist, wird der Jahresbeitrag innerhalb eines Monats fällig.
3. Der Beginn und das Ende der Mitgliedschaft lassen die Höhe des Mitgliedsbeitrages für dieses Kalenderjahr unberührt.

### § 3 Ausschluss bei Nichtzahlung

1. Alle Vereinsmitglieder werden zu Jahresbeginn vom Kassenwart an die Jahresbeiträge erinnert.
2. Mitglieder, die bis Anfang März keine Beitragszahlung geleistet haben, werden nochmals an ihren offenen Beitrag erinnert.
3. Bei unentschuldigter Nichtzahlung nach §2 Beitragsordnung entscheidet der Vorstand über den Ausschluss.

### § 4 Inkrafttreten

1. Diese Beitragsordnung Gemeinschafts- und Bildungsraum, Elbgarten Wittenberge tritt mit Beschluss der Gründungsversammlung in Kraft.

Wittenberge, den 11.01.2021

Der Vorstand

Gemeinschafts- und Bil-  
dungsRaum, Elbgarten  
Wittenberge e.V.

DE29 4306 0967 1258  
8112 00

GENODEM1GLS

Steuernummer: FA Kyritz  
052/140/17530

**Vorstand:** Christina Gierth

Tina Vogel, Darya Hess  
Beisitzer: Tobias Schubert